Lávate las manos para que estén limpias

1

Mójate las manos con **agua y jabón**.

2

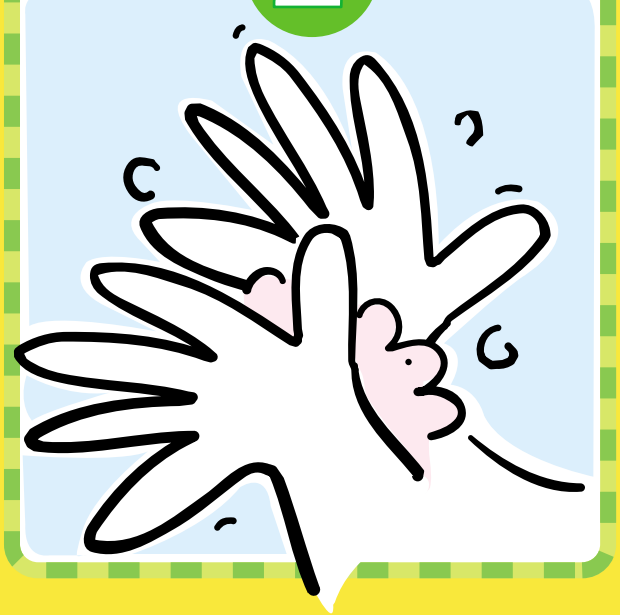

Junta las manos y **frótalas**.

3

Enjuágate las manos con agua.

4

Sécate las manos.

Massachusetts Department of Public Health
Division of Epidemiology and Immunization
(617) 983-6800 or (888) 658-2850
January 2002
Printed on Recycled paper